

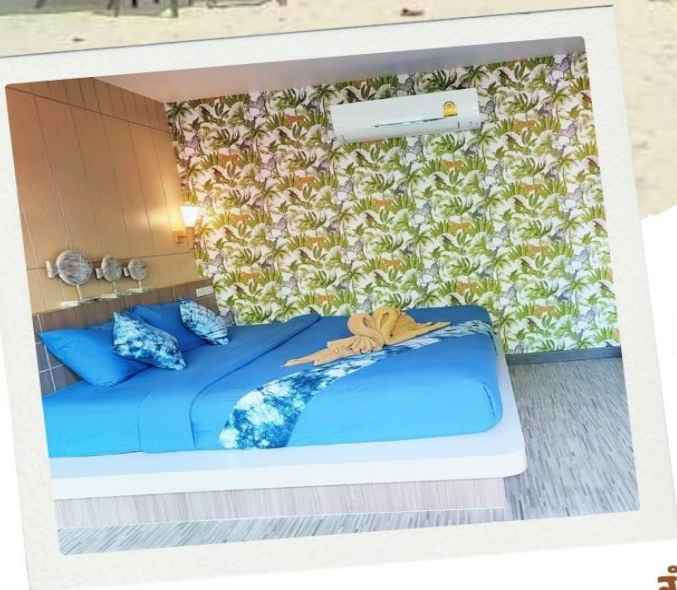

แพคเกจ
3D2N
ชาร์มมิ่ง คลีปี:



**เรือสปีดโบ๊ทไป-กลับ +
ห้องพัก + อาหาร + ดำน้ำ**
ในราคาเริ่มต้นที่
3,150.- / ท่าน

สำหรับเดินทางวันที่ 1 มี.ค. - 15 ต.ค. 2566

โปรแกรมเกาะหลีเป๊ะ 3 วัน 2 คืน พัก CHARMING LIPE VILLA Low Season 1มิ.ย.-15 ต.ค.66

CHARMING LIPE VILLA เป็นรีสอร์ท 3 ดาว ตั้งอยู่บนเกาะหลีเป๊ะ อยู่หาดฝั่งพัทยา
รีสอร์ทนี้อยู่ติดกับจุดลงเรือเลยนะคะ เมื่อลงเรือแล้วสามารถเดินเข้ารีสอร์ทได้เลย
สะดวกมากๆ และไม่ไกลจากถนนคนเดินด้วยจ้า

วันแรก	สนามบินหาดใหญ่ - ท่าเรือปากบารา - เกาะตะรุเตา - เกาะไข่ - เกาะหลีเป๊ะ
09.00 น.	<p>เจ้าหน้าที่ฝ่ายรถ รับคณะที่สนามบินหาดใหญ่ หรือ ตัวเมืองหาดใหญ่ เข้าไปแนะนำการจองไฟท์ตามนี้</p> <p>รถรับสนามบิน 09.00-09.30 ลงเรือ 11.30 (จองไฟล์มาถึงก่อน 09.00น.)</p> <p>รถรับสนามบิน 11.00-11.30 ลงเรือ 13.30 (จองไฟล์มาถึงก่อน 11.00น.)</p> <p>จากนั้น ออกเดินทางจากสนามบินหาดใหญ่ สู่อำเภอปากบารา สาขาปากบารา จ.สตูล</p>
11.00 น.	<p>เดินทางถึงสำนักงานเที่ยวสนุกทัวร์ สาขาปากบารา ที่นี่ให้คณะได้ทำการเช็คอินรับตั๋วเรือและชำระยอดเงินส่วนที่เหลือ จากนั้นคนรถจะนำคณะไปลงเรือเพื่อเดินทางไปเกาะหลีเป๊ะ</p> <p>**ก่อนลงเรือมีสิ่งที่คุณจะต้องชำระเองคือ ค่าท่าเรือ 20 บาท และค่าอุทยาน คนไทย 40 บาท ต่างชาติ 200 บาท**</p>
11.30 น.	<p>ได้เวลาอันสมควร หลังจากที่คณะได้นำตั๋วเรือที่ได้รับไปแลกเป็นคูปองเพื่อลงเรือแล้ว จากนั้น ลงเรือสปีทโบ๊ทแบบจอยเพื่อเดินทางไปยัง จุดแรกของโปรแกรม นั่นคือ เกาะตะรุเตา ที่นี่ให้ทุกท่านได้แวะถ่ายรูปหรือขอพรได้ที่ศาลเจ้าพ่อตะรุเตา(แวะจุดนี้ประมาณ 15-20นาที)</p>

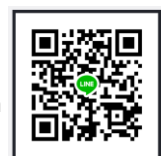

จากนั้น



นำคณะแวะจุดที่ 2 คือ **เกาะไข่** หรือซุ้มประตูรักนิรันดร์ ที่นี้เป็นจุดถ่ายภาพอีก
หนึ่งจุดที่เป็นไฮไลท์ของสตูดิโอ คือซุ้มประตูหินโค้ง เขาเล่าว่าถ้าพาแฟนมาลอดซุ้ม
ประตูแห่งนี้ รักครั้งนี้จะเป็นนิรันดร์ (แวะจุดนี้ประมาณ 15-20 นาที)

เที่ยง

อิสระมือเที่ยง

13.30 น.

นำคณะเดินทางถึงเกาะหลีเป๊ะ เมื่อถึงแล้วให้สังเกตป้ายของรีสอร์ทที่คณะได้จองไว้ เพราะจะมีเบลบอยมารอรับ
พร้อมถือป้ายชื่อที่พัก เมื่อเห็นเบลบอยแล้วแจ้งชื่อที่จองไว้กับเบลบอยได้เลย จากนั้นเบลบอยจะนำคณะไปเช็คอิน
ยังรีสอร์ท

จากนั้น

พักผ่อนตามอัธยาศัย หรือจะเที่ยวเกาะหลีเป๊ะ ตามชายหาดต่างๆ อาทิ หาดชันไรส์ ฝั่งนั้นจะมีบาร์หรือร้านอาหาร
สไตล์บาร์ค่อนข้างเยอะ / หาดชันเซ็ท หาดฝั่งนี้ เหมาะสำหรับดูพระอาทิตย์ตก ซึ่งสวยมากๆ / หาดพิทยา
ร้านอาหาร ถนนคนเดิน 7-11 หาของทานสะดวกมากๆ

*****ประมาณ 16.00 น.เป็นต้นไป จะมีเจ้าหน้าที่ฝ่ายคาน้ำโทรนัดเวลา เพื่อไปคาน้ำในวันรุ่งขึ้น*****

ค่ำ

อิสระอาหารค่ำ

พัก

พาท่านเข้าพัก ณ รีสอร์ทที่คณะเลือกไว้

วันที่สอง

เกาะหลีเป๊ะ - คาน้ำโขนตะวันออก

08.00 น.

รับประทานอาหารเช้า ณ ห้องอาหารของโรงแรมแบบ A la carte (1)

09.00 น.

นำคณะลงเรือหางยาวเพื่อไปคาน้ำหมู่เกาะโขนตะวันออก(โขนหน้าเกาะ)



1. เกาะกระ จุดนี้ เป็นจุดคาน้ำที่อยู่บริเวณหน้าหาดชันไร มีปะการัง มากมาย อาทิ ปะการังโอง / ปะการังผักกาด /
ปะการังสมอง และปลาปลาเสือเป็นจำนวนมาก

2. อ่าวแม่หม้าย จุดคาน้ำอีกหนึ่งจุดที่มีปะการังแข็งเป็นแนวยาวจำนวนมาก ที่นี้เหมาะสำหรับการคาน้ำหน้าโลวซี
ชั่นเป็นอย่างมาก เนื่องจากกระแสมค่อนข้างที่อ่อนมากเมื่อเทียบกับจุดนี้



3.อ่าวเลือด เป็นจุดดำน้ำใกล้กับที่ทำการอุทยานบนเกาะอาดัง - ราวี นี้มีดอกไม้ทะเล และปลาหลายหลายสายพันธุ์ให้คณะชม



เที่ยง

บริการอาหารกล่อง ณ แหลมสน เกาะอาดัง (2) **เมื่อรับประทานอาหารเสร็จแล้วสามารถเล่นน้ำหรือดำน้ำได้ทันที เพราะน้ำที่แหลมสนแห่งนี้จะใสกึ่งมาก และทรายก็ขาวมากอีกด้วย

บ่าย

5.เกาะอุเสิน จุดดำน้ำเกาะอุเสินอยู่ไม่ไกลจากฝั่งชั้นไรส์จุดนี้มีปะการัง และกัลปังหาเป็นจำนวนมาก

6.อ่าวประมง จุดดำน้ำจุดท้ายของทริป อยู่บริเวณหาดชันเช็ด จุดนี้กรณอากาศดี น้ำจะใสปลาจะเยอะมาก

*****จุดดำน้ำแต่ละจุด จะดำน้ำได้ครบทุกจุดหรือไม่ขึ้นอยู่กับสภาพอากาศในวันเดินทางเท่านั้น*****

ค่ำ

อิสระอาหารค่ำ

พัก

พาท่านเข้าพัก ณ รีสอร์ทที่คณะเลือกไว้

วันที่สาม

เกาะหลีเป๊ะ - ท่าเรือปากบารา - สนามบินหาดใหญ่

08.00 น.

บริการอาหารเช้า ณ ห้องอาหารของโรงแรมแบบ A la carte (3)

ตามรอบเรือ

เช็คอินเรือขากลับ จากเกาะหลีเป๊ะ ไปยังท่าเรือปากบารา

กรณีเรือกลับรอบ 09.30 ถึงท่าเรือปากบารา 11.00 น. รถจะรับคณะรอบ 11.30 ถึงสนามบินหาดใหญ่ 13.30-14.00 (จองไฟล์กลับหลัง 15.30น.เท่านั้น)

กรณีเรือกลับรอบ 11.30 ถึงท่าเรือปากบารา 13.00 น. รถจะรับคณะรอบ 13.30 ถึงสนามบินหาดใหญ่ 15.30-16.00 (จองไฟล์หลัง 17.00 น.เท่านั้น)

บ่าย

เดินทางถึงสนามบินหาดใหญ่โดยสวัสดิภาพพร้อมความประทับใจ

สิ้นสุดโปรแกรมทัวร์ 3 วัน 2 คืน



ราคาต่อท่าน กรณีเดินทางช่วงวันที่ 1 มิถุนายน – 15 ตุลาคม 2566

ประเภทห้องพัก	ราคาต่อท่านรวมอาหารเช้า	ราคาต่อท่านไม่รวมอาหารเช้า
Bungalow	3,533 บาท	3,133 บาท
Deluxe	4,033 บาท	3,633 บาท

***กรณีต้องการรถรับส่งจากหาดใหญ่ +400/ท่าน**

อัตราค่าบริการนี้รวม..

- 1.ค่ารถรับส่ง *กรณีจองแบบรวมรถรับส่ง เท่านั้น
- 2.ค่าเรือสปีทโบ๊ทไป-กลับ
- 3.ค่าที่พัก 2 คืน
- 4.ค่าอาหาร 3 มื้อ (มื้อเช้าที่โรงแรม 2 มื้อ + มื้อเที่ยงตอนไปดำน้ำแบบกล่อง 1 มื้อ)
- 5.ค่าทริปดำน้ำโซนตะวันออก 1 วัน
- 6.ค่าน้ำากาดำน้ำ + เสื้อชูชีพ
- 7.ค่าประกันอุบัติเหตุ วงเงินสูงสุด 1,000,000 บาท

อัตราค่าบริการนี้ยังไม่รวม..

- 1.ค่าภาษีมูลค่าเพิ่ม 7% (กรณีต้องการใบเสร็จเพื่อเบิก)
- 2.ค่าอาหารมื้ออื่นๆ นอกเหนือจากที่ระบุ
- 3.ค่าบริการเสริมอื่นๆเพิ่มเติมนอกเหนือจากที่ระบุ

